



Organização
UNIFEBE

Poesia URBANA



EDITORA
UNIFEBE

Organização
UNIFEBE

Poesia URBana

Brusque, 2025





Rosemari Glatz

Presidente da FEDE
Reitora da UNIFEDE

Sergio Rubens Fantini

Vice-Presidente da FEDE
Vice-Reitor e Pró-Reitor de
Administração da UNIFEDE

Sidnei Gripa

Pró-Reitor de Graduação

Edinéia Pereira da Silva

Pró-Reitora de Pós-graduação,
Pesquisa, Extensão e Cultura

Leonardo Ristow

Diretor do Colégio
Universitário UNIFEDE

Produção Editorial

Equipe da Editora UNIFEDE

Arina Blum
Fabiana Boos Vasquez
João Guilherme Cabral Marchi
Maria Alice Mattoso Camargo
Quédia Cabral Martins
Robson Souza dos Santos

Coordenação Editorial

Arina Blum
Rosemari Glatz

Supervisão de Design

Arina Blum

Projeto Gráfico, Capa e Diagramação

Maria Alice Mattoso Camargo

Revisão

Rosana Paza

Conselho Editorial

Titulares

Arina Blum
Edinéia Pereira da Silva
Carla Zenita do Nascimento
Angela Sikorski Santos
Sidnei Gripa
Rosana Paza
Wallace Nóbrega Lopo
Aline Sturmer
Anna Lúcia Martins Mattoso
Eliane Kormann
Ricardo José Engel

Suplentes

Rosemari Glatz
Aline de Souza
Elisiane Mafezozli
Luzia de Miranda Meurer
Fernando Luís Merizio
Rafaela B. Venturelli Knop
Rodrigo Blödorn
Julia Wakiuchi
Josely Cristiane Rosa
Joel Haroldo Baade
Jorge Paulo Krieger Filho

Editora da UNIFEDE
Centro Universitário da Fundação Educacional de Brusque - UNIFEDE
Fundação Educacional de Brusque - FEDE

Rua Vendelino Mafezzolli, 333
Bairro Santa Terezinha
Brusque - SC, Brasil
CEP 88352-360
Caixa Postal 1501
Telefone (47) 3211-7000
www.unifebe.edu.br
editora@unifebe.edu.br

Copyright 2025 Editora da UNIFEDE

Todos os direitos reservados. Qualquer parte desta publicação
poderá ser reproduzida, desde que citada a fonte. Os capítulos/
livros são de responsabilidades dos autores e não expressa,
necessariamente, a opinião do Conselho Editorial ou da Editora.

Esta obra não tem fins lucrativos ou econômicos. Sua publicação é
destinada exclusivamente a fins educacionais, culturais e de pesquisa.

Poesia urbana / Centro Universitário de Brusque
(org.). – Brusque : Ed. UNIFEDE, 2025.
26 p. : il. color. ; 20.000 KB.

ISBN 978-65-83344-22-9

1. Poesia. 2. Imigração alemã. I. Centro
Universitário de Brusque.

CDD B869.1

Ficha catalográfica elaborada por Bibliotecária - CRB 14/727

LeGado
GeRMânico

Alicio Schiestel

7

11

Subtropical
aMado

Fábio Eduardo Voss

a Mudança
mARcada Na
LeMBrança

14

Isabel dos S. Souza Barreto

SO
Z
A
O

17

a CoMemoRação

Karoline Cristina Nunes

noSSa
nação

Luciclaudia Santos Silva

20

23

HeRança
Viva

Marta Cristina Borchartt
da Silva

aPreSentaçãO

Seja bem-vindo(a) Leitor(a)!

2024 foi o ano de comemoração aos 200 anos da imigração alemã no Brasil. Nessa edição do Poesia Urbana, tivemos a oportunidade de revisitar a história da imigração dos povos de língua alemã em Santa Catarina, um processo que deixou marcas no desenvolvimento cultural, social e econômico do Estado.

No caminho desses imigrantes, suas lutas, conquistas e contribuições transformaram-se em heranças, que até hoje se refletem na arquitetura, na culinária, nas tradições e no idioma. São lembranças e memórias que agora estão em versos, conservando sentimentos e experiências por meio da poesia.

Essa edição é um convite para admirar esse legado, compreendendo a relevância da imigração alemã na construção da identidade catarinense e no enriquecimento da sociedade. Que os versos aqui apresentados despertem lembranças, revelem a diversidade da cultura imigrante e motivem uma reflexão sobre a influência dessa trajetória no passado, presente e futuro de Santa Catarina.

Boa leitura!

Angela Sikorski Santos
Supervisora de Extensão

Legado GeRMânico

Alicio Schiestel

Do mar distante,
os sonhos chegaram,

Em terras catarinas
raízes fincaram.

História que
o tempo
não desfaz,

De fé,
cultura
e muita paz.



Legado germânico,
desenvolvimento,

Na dança,
na festa,
sem sustento.



Santa Catarina,
no orgulho germânico,

Cresce e floresce,
em solo atlântico.

Subtropical amado

Fábio Eduardo Voss

Das coníferas vieram,
Dando adeus ao temperado,

No Atlântico infindo.
Acolheram o Subtropical amado.

Após léguas
e voragem,
Avistaram relva
e flora;

Montes
cor de jade,
Desbravaram
sem hesitação.

Terras virgens
e montes são,
Com engenho povoam.

Nos vales
tecem sonhos;

Nas vertentes
vivem contentes.

a Mudança marcada Na Lembrança

Isabel dos S. Souza Barreto

Ela começou a me contar

Como foi, naquele tempo,
deixar para trás a cultura,
sua casa, sua nação.

**As promessas
eram muitas;**

**traziam consigo
uma esperança,
um quê de mudança
dessas que mudam nossa trajetória.**

16

O brilho
em seu olhar
me fez pensar:

quantas boas lembranças
carregava daquele distante lar.

a CoMemoRação

Karoline Cristina Nunes

17

Uma grande história
foi escrita

Hoje com 200 anos de imigração
no País é contada

A história Alemã
em Santa Catarina
é comemorada

Com muita tradição
se espalha pelas cidades

Com festa,
comida e felicidade

A língua alemã
faz parte da rotina
de muitas famílias

Que conversam
com toda alegria!



noSSa nação

LuciClaudia Santos Silva

Tempos difíceis na Alemanha,
faltava terra para plantar

Dom Pedro II convida,
venham ao Brasil colonizar.

**Veio o imigrante,
o povo alemão,**

**com sua língua,
cultura e religião**

**Na mala,
o sonho de ter
sua própria plantação.**

Povo forte,
disciplinado,

superou guerras,
divisão,

cresceu e ajudou
a formar nossa nação.

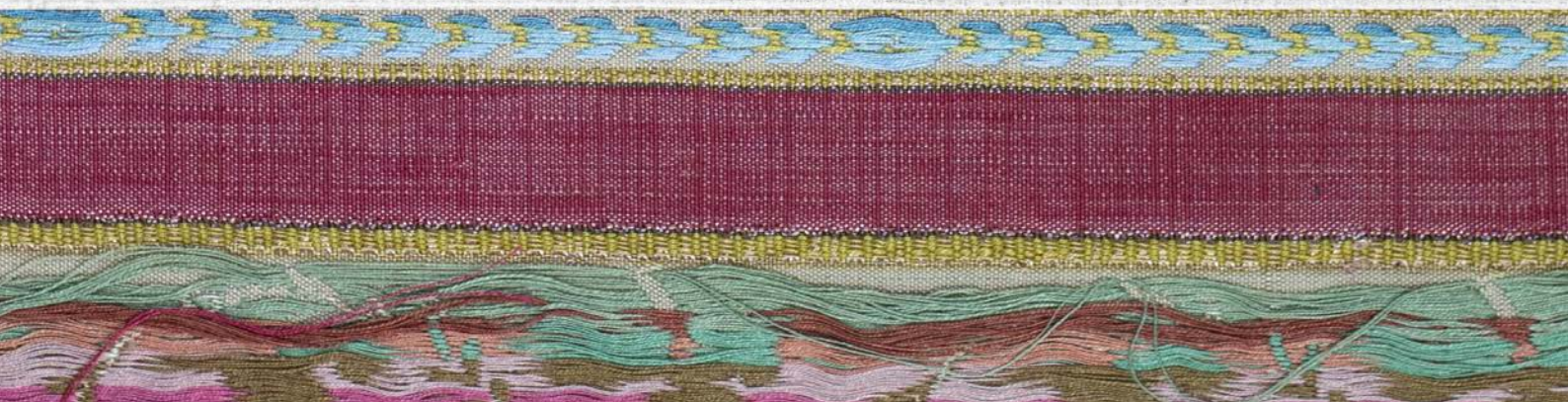



Herança Viva

Marta Cristina Borchardt
da Silva

Ancestrais
que o mar guiou,

Com sonhos na bagagem,
aqui chegou.

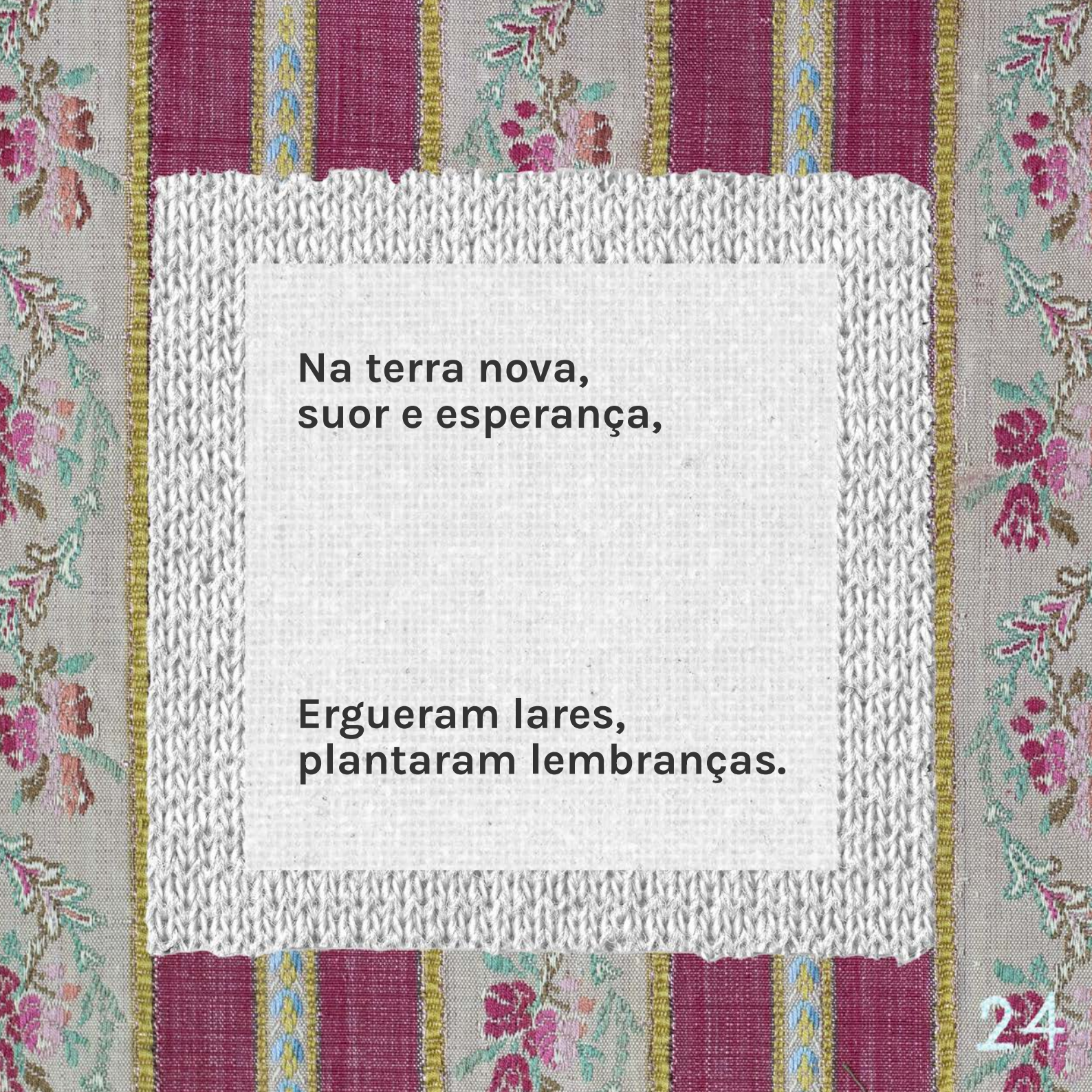

**Na terra nova,
suor e esperança,**

**Ergueram lares,
plantaram lembranças.**

De língua alemã,
fizeram raiz,

Legado de força
que nos conduz e diz:
Santa Catarina
é história e união,

Herança viva
no coração.





EDITORIA
UNIFEBE